



**Paciente:** DEISIANE BARBOSA DOS SANTOS

**Idade:** 38 **Sexo:** F

**Solicitante:** Dr(a) Guilherme Aguiar Assmann **Data de Realização:** 01/07/2025 12:00

## Análise USP

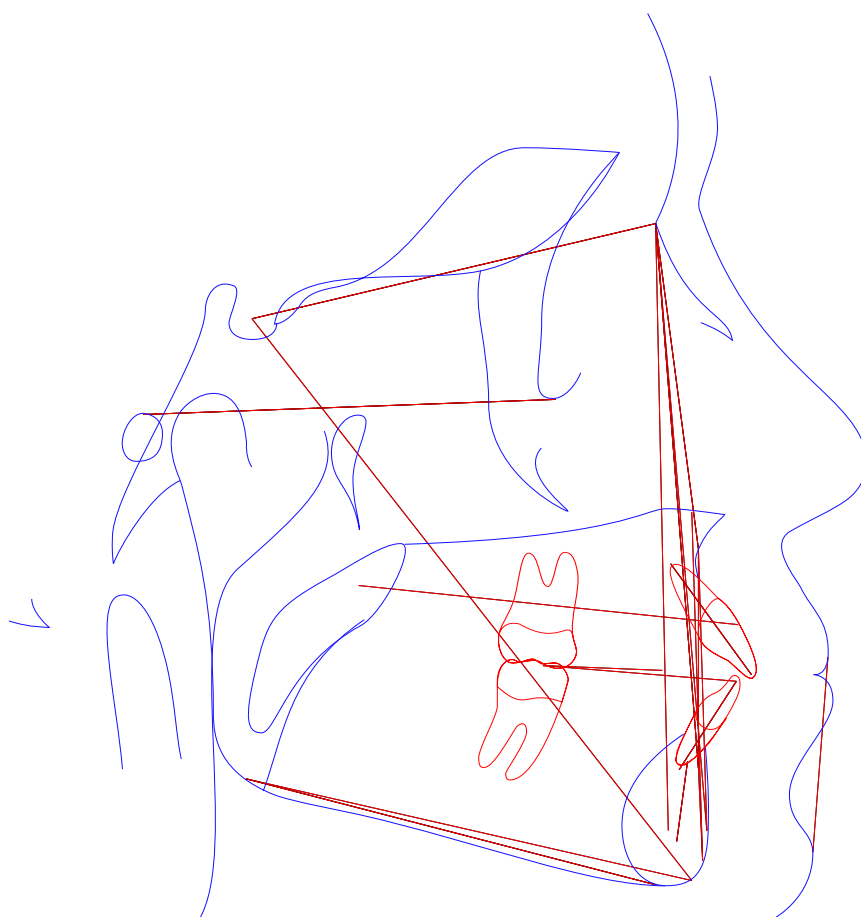



**Paciente:** DEISIANE BARBOSA DOS SANTOS

**Idade:** 38 **Sexo:** F

**Solicitante:** Dr(a) Guilherme Aguiar Assmann **Data de Realização:** 01/07/2025 12:00

### Análise USP

	Fator	Valor Obtido	Padrão	Desvio	Classe	Representação Gráfica
1	N-Pog.Po.Orb (N-Pog.Po.Orb)	92,727°	88 ± 1	4,727	---	
2	NAP ((f)NA.APog)	5,777°	0 ± 2	5,777	Perfil convexo	
3	S-N.A (S-N.A)	84,221°	82 ± 2	2,221	Protrusão maxilar	
4	S-N.B (S-N.B)	81,222°	80 ± 2	1,222	Bom posicionamento	
5	A-N.B ((A-N).(N-B))	3°	2 ± 2	1	Cl I esquelética	
6	S-N.D (S-N.D)	77,924°	76 ± 0	1,924	---	
7	N-S.Gn (N-S.Gn)	65,229°	67 ± 0	-1,771	---	
8	SN.Ocl (S-N.Ppd-lij)	17,9°	14 ± 0	3,9	---	
9	S-N.Go-Me (S-N.Go-Me)	27,78°	32 ± 0	-4,22	---	
10	Go-Gn.Ocl (Go-Gn.Ocl)	10,551°	18 ± 0	-7,449	---	
11	1/.1 ((Ais-lis).(Aii-lii))	111,063°	131 ± 0	-19,937	---	
12	1/.NS (1/.NS)	112,795°	103 ± 0	9,795	---	
13	/1-Orbita (/1-Orbita)	0,535mm	5 ± 0	-4,465	---	
14	1/.NA (1/.NA)	28,574°	22 ± 5	6,574	Incisivo superior vestibularizado	
15	1/.NA (1/.NA)	5,08mm	4 ± 0	1,08	Incisivo superior protuído	
16	/1.NB ((lii-Aii).(N-B))	37,364°	25 ± 4	12,364	Incisivo superior vestibularizado	
17	/1-NB (lii-(N-B))	6,272mm	4 ± 0	2,272	Incisivo superior protuído	
18	/1-NPog (lii-(N-Pog))	5,898mm	0 ± 0	5,898	---	
19	H.N-B (H.N-B)	8,903°	10,5 ± 1,5	-1,597	---	
20	H-Nariz (Pn-LsPog')	2,753mm	10 ± 1	-7,247	---	
21	Pog-NB (Pog-(N-B))	0,492mm	---	-7,247	---	
22	Eminência Mentoniana (B-E-Go-Me)	3,841mm	7 ± 1	-3,159	---	
23	FMIA ((Po-Or).(Aii-lii))	55,034°	68 ± 0	-12,966	---	
24	FMA ((Go-Me).(Po-Or))	16,604°	25 ± 0	-8,396	---	



**Paciente:** DEISIANE BARBOSA DOS SANTOS  
**Idade:** 38   **Sexo:** F  
**Solicitante:** Dr(a) Guilherme Aguiar Assmann   **Data de Realização:** 01/07/2025 12:00

	Fator	Valor Obtido	Padrão	Desvio	Classe	Representação Gráfica
25	IMPA ((Me-Go),(Aii-iii))	108,362°	87 ± 0	21,362	---	
26	TPi (TPi)	-3,163mm	---	21,362	---	
Grupo						
27	/1-Linha I (lii-P'E)	-5,523mm	0 ± 0	-5,523	---	
28	Go-Me.V-T (Go-Me.V-T)	83,196°	72 ± 0	11,196	---	
29	F.V-T (F.V-T)	80,199°	81 ± 0	-0,801	---	
30	A-V-T (A-V-T)	-2,498mm	3 ± 0	-5,498	---	
31	lii-V-T (lii-V-T)	5,286mm	6 ± 0	-0,714	---	
32	H.V-T (H.V-T)	3,295°	5 ± 0	-1,705	---	
33	NA.APog (NA.APog)	5,777°	---	-1,705	---	
34	Convexidade do Ponto A (A-N-Pog)	2,148mm	---	-1,705	---	



**Paciente:** DEISIANE BARBOSA DOS SANTOS  
**Idade:** 38    **Sexo:** F  
**Solicitante:** Dr(a) Guilherme Aguiar Assmann    **Data de Realização:** 01/07/2025 12:00

## ANÁLISE SINTÉTICA

### Análise USP

NAP:	Perfil convexo
S-N.A:	Protrusão maxilar
S-N.B:	Bom posicionamento
A-N.B:	Cl I esquelética
1/.NA:	Incisivo superior vestibularizado
1/-NA:	Incisivo superior protuído
/1.NB:	Incisivo superior vestibularizado
/1-NB:	Incisivo superior protuído